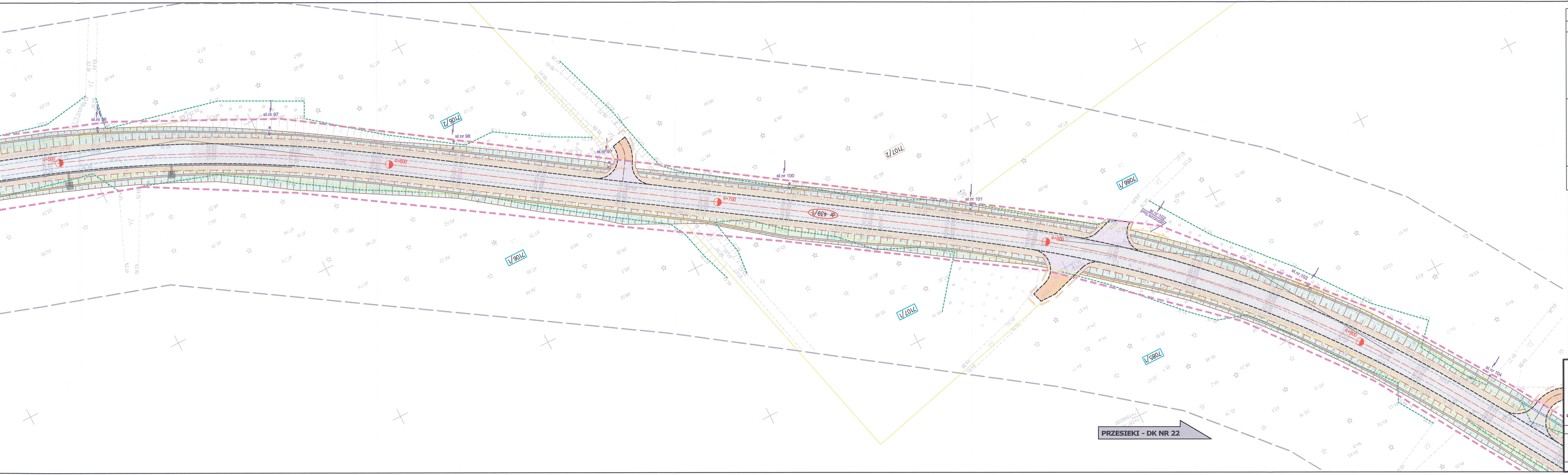

LEGENDA:

Branża drogowa:

- GRANICA TERENU OBJĘTEGO WNIOSKIEM O WYDANIE DECYZJI ZRID (GRANICA INWESTYCJI-LINIA PODZIAŁOWA)
- ZAKRES TERENU ZWIĄZANY Z PRZEBUDOWĄ ZJAZDÓW I PRZEPUSTÓW
- ISTNIEJĄCEGO GRANICE EWIDENCYJNE
- dr 371 — DZIAŁKI OBJĘTE INWESTYCJĄ NIE WYMAGAJĄCE WYMAGAJĄCE PODZIAŁU GEODEZYJNEGO
- 7141/1 — DZIAŁKI OBJĘTE INWESTYCJĄ WYMAGAJĄCE PODZIAŁU GEODEZYJNEGO
- 7141/1 — DZIAŁKI OBJĘTE INWESTYCJĄ WYMAGAJĄCE CZASOWEGO ZAJĘCIA
- PROJEKTOWANA NAWIERZCHNIA Z SMA 11
- PROJEKTOWANA NAWIERZCHNIA Z SMA 11 (NOWA KONSTRUKCJA)
- PROJEKTOWANE POBOCZE Z MIESZANKI NIEZWIĄZANEJ 0/31.5 mm
- PROJEKTOWANA NAWIERZCHNIA ZJAZDÓW Z BETONU ASFALTOWEGO
- PROJEKTOWANA NAWIERZCHNIA ZJAZDÓW Z MIESZANKI NIEZWIĄZANEJ 0/31.5 mm
- HUMUSOWANIE Z OBSIANIEM TRAWĄ (humus grubości 15 cm)
- PROJEKTOWANA KRAWĘDŹ JEZDNI
- PROJEKTOWANA OŚ DROGI WOJEWÓDZKIEJ NR 123
- PROJEKTOWANA KRAWĘDŹ POBOCZA
- PROJEKTOWANE PRZEPUSTY POD ZJAZDAMI Z RUR PEHD O ŚREDNICY 40cm
- PROJEKTOWANY RÓW BEZODPŁYWOWY (CHŁONNY)
- PROJEKTOWANY RÓW ODPŁYWOWY
- PROJEKTOWANY ŚCIEK TRÓJKĄTNY
- PROJEKTOWANA BARIERA OCHRONNA STALOWA

Branża telekomunikacyjna:

- ☒ SŁUP DREWNIANY W SZCZUDLE ŻELBEL DO PRZESTAWIENIA
- ○ ISTN. SŁUP DREWNIANY W SZCZUDLE ŻELBEL PRZESTAWIONY
- ISTN. SŁUP DREWNIANY W ISTN. SZCZUDLE ŻELBEL PRZESTAWIONY
- ISTN. SŁUP DREWNIANY W PROJ. SZCZUDLE ŻELBEL PRZESTAWIONY
- PROJ. SŁUP DREWNIANY W PROJ. SZCZUDLE ŻELBEL PRZESTAWIONY
- PROJ. RURA OSŁONOWA DWUDZIELNA

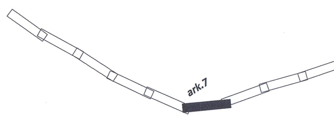

inż. Krzysztof Zgórski
Uprawnienia budowlane w telekomunikacji
do projektowania w zakresie linii, instalacji
i urządzeń liniowych. Decyzja Prezesa URT
Nr DTT-TU/ 02260/ 02/ U z dnia 28.02.2002

LAFRENTZ LAFRENTZ-POLSKA sp. z o.o. ul. Zbąszyńska 29, 60-359 Poznań	**Rozbudowa drogi wojewódzkiej nr 123 Huta Szklana - droga krajowa nr 22 (Przesieki) na odcinku od m. Kuźnica Żelichowska do skrzyzowania z drogą krajową nr 22 (Przesieki)**					
	Stadium	**Projekt budowlany**				Tom IV
	Branża	**Telekomunikacyjna**				Skala rysunku 1:500
	Tytuł rysunku	**Plan sytuacyjny**				
Wykonawca	Numer rysunku 1	Numer arkusza 7		Data opracowania		**2016-11**
Wielkopolski Zarząd Dróg Wojewódzkich w Poznaniu ulica Wilczak 51 61-623 Poznań	Funkcja	Imię, nazwisko	Branża	Nr uprawnień	Specjalność	Podpis
	Projektant	inż. Krzysztof Zgórski	Telekom.	02260/02/U	Uprawnienia w telekomunikacji do projektowania w zakresie linii, instalacji i urządzeń liniowych	Zgór
Inwestor	Sprawdzający	mgr inż. Mirosław Kubiak	Telekom.	WKP/0157PWOT/08	Uprawnienia do projektowania i kierowania robotami budowlanymi b.o. w specjalności telekomunikacyjnej	

15

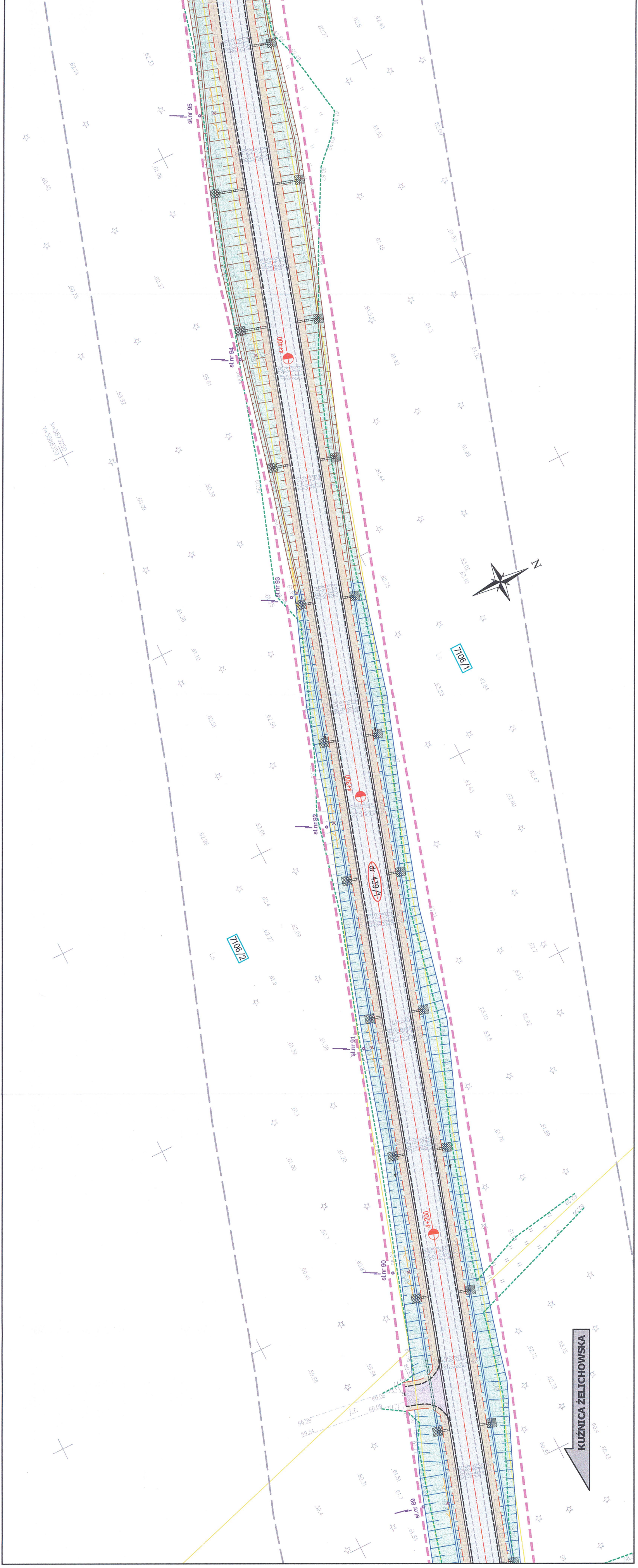

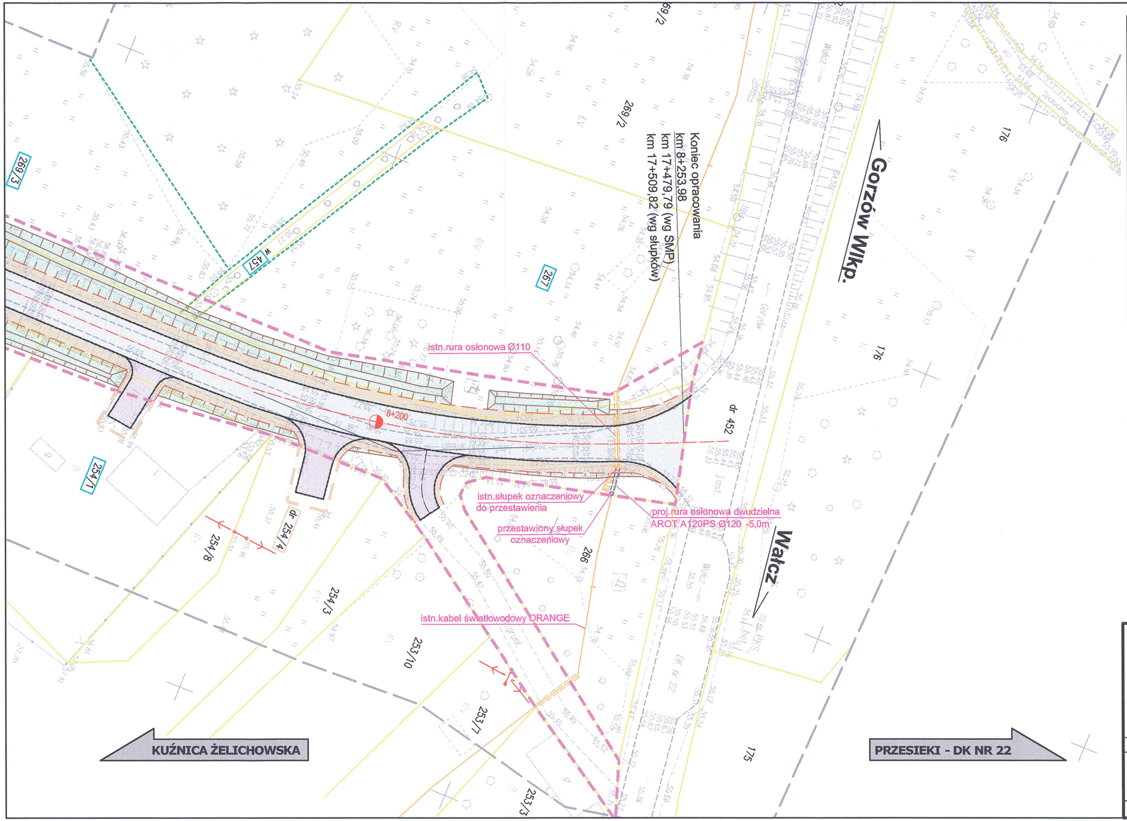
Gorzów Wlkp.
Wałcz
Koniec opracowania
km 8+253,98
km 17+479,79 (wg SMP)
km 17+509,82 (wg słupków)
istn.rura osłonowa Ø110
proj.rura osłonowa dwudzielna
AROT A120PS Ø120 -5,0m
istn.słupek oznaczeniowy
do przestawienia
przestawiony słupek
oznaczeniowy
istn.kabel światłowodowy ORANGE
8+200
dr 452
dr 254/4
w 457
176
175
266
267
269/2
269/3
253/3
253/7
253/10
254/1
254/3
254/8
Wałcz
Gorzów
DK nr 22
PKS
KUŹNICA ŻELICHOWSKA
PRZESIEKI - DK NR 22

LEGENDA:

Branża drogowa:

- GRANICA TERENU OBJĘTEGO WNIOSKIEM O WYDANIE DECYZJI ZRID (GRANICA INWESTYCJI-LINIA PODZIAŁOWA)
- ZAKRES TERENU ZWIĄZANY Z PRZEBUDOWĄ ZJAZDÓW I PRZEPUSTÓW
- ISTNIEJĄCEGO GRANICE EWIDENCYJNE
- dr 37/1 DZIAŁKI OBJĘTE INWESTYCJĄ NIE WYMAGAJĄCE WYMAGAJĄCE PODZIAŁU GEODEZYJNEGO
- 7141/1 DZIAŁKI OBJĘTE INWESTYCJĄ WYMAGAJĄCE PODZIAŁU GEODEZYJNEGO
- 7141/1 DZIAŁKI OBJĘTE INWESTYCJĄ WYMAGAJĄCE CZASOWEGO ZAJĘCIA
- PROJEKTOWANA NAWIERZCHNIA Z SMA 11
- PROJEKTOWANA NAWIERZCHNIA Z SMA 11 (NOWA KONSTRUKCJA)
- PROJEKTOWANE POBOCZE Z MIESZANKI NIEZWIĄZANEJ 0/31.5 mm
- PROJEKTOWANA NAWIERZCHNIA ZJAZDÓW Z BETONU ASFALTOWEGO
- PROJEKTOWANA NAWIERZCHNIA ZJAZDÓW Z MIESZANKI NIEZWIĄZANEJ 0/31.5 mm
- HUMUSOWANIE Z OBSIANIEM TRAWĄ (humus grubości 15 cm)
- PROJEKTOWANA KRAWĘDŹ JEZDNI
- PROJEKTOWANA OŚ DROGI WOJEWÓDZKIEJ NR 123
- PROJEKTOWANA KRAWĘDŹ POBOCZA
- PROJEKTOWANE PRZEPUSTY POD ZJAZDAMI Z RUR PEHD O ŚREDNICY 40cm
- PROJEKTOWANY RÓW BEZODPŁYWOWY (CHŁONNY)
- PROJEKTOWANY RÓW ODPŁYWOWY
- PROJEKTOWANY ŚCIEK TRÓJKĄTNY
- PROJEKTOWANA BARIERA OCHRONNA STALOWA

Branża telekomunikacyjna:

- ☒ SŁUP DREWNIANY W SZCZUDLE ŻELBEL DO PRZESTAWIENIA
- ○ ISTN. SŁUP DREWNIANY W SZCZUDLE ŻELBEL PRZESTAWIONY
- ISTN. SŁUP DREWNIANY W ISTN. SZCZUDLE ŻELBEL PRZESTAWIONY
- ISTN. SŁUP DREWNIANY W PROJ. SZCZUDLE ŻELBEL PRZESTAWIONY
- PROJ. SŁUP DREWNIANY W PROJ. SZCZUDLE ŻELBEL PRZESTAWIONY
- PROJ. RURA OSŁONOWA DWUDZIELNA

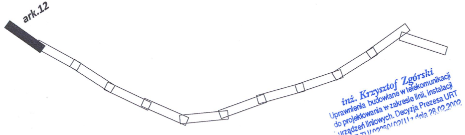

inż. Krzysztof Zgórski
Uprawnienia budowlane w telekomunikacji
do projektowania w zakresie linii, instalacji
urządzeń liniowych. Decyzja Prezesa URT
URT TU/02260/02/U z dnia 28.02.2002.

Rozbudowa drogi wojewódzkiej nr 123 Huta Szklana - droga krajowa nr 22
(Przesieki)
na odcinku od m. Kuźnica Żelichowska do skrzyzowania z drogą krajową nr 22
(Przesieki)

LAFRENTZ
LAFRENTZ-POLSKA sp. z o.o.
ul. Zbąszyńska 29, 60-359 Poznań

Stadium	**Projekt budowlany**	Tom IV
Branża	**Telekomunikacyjna**	Skala rysunku 1:500
Tytuł rysunku	**Plan sytuacyjny**	

Wykonawca	Numer rysunku	1	Numer arkusza	8	Data opracowania	**2016-11**

	Funkcja	Imię, nazwisko	Branża	Nr uprawnień	Specjalność	Podpis
Wielkopolski Zarząd Dróg Wojewódzkich w Poznaniu ulica Wilczak 51 61-623 Poznań	Projektant	inż. Krzysztof Zgórski	Telekom.	02260/02/U	Uprawnienia w telekomunikacji do projektowania w zakresie linii, instalacji i urządzeń liniowych	
Inwestor	Sprawdzający	mgr inż. Mirosław Kubiak	Telekom.	WKP/0157PWOT/08	Uprawnienia do projektowania i kierowania robotami budowlanymi b.o. w specjalności telekomunikacyjnej	

16